

LE DISCOURS DOIT CHANGER

PARLONS DE PAUVRETÉ !

Tremblant, 28 novembre 2025



Collectif pour un
Québec sans pauvreté

CAMPAGNE PRÉÉLECTORALE

Objectifs

1. S'opposer aux idées rabâchées sur la place publique depuis des années.
2. Remettre de l'avant que la lutte contre la pauvreté est une question de respect des droits et qu'elle doit devenir une priorité de l'action gouvernementale

Tournée des régions

Grand rassemblement : agora et manifestation nationale

Action(s) symbolique(s) pendant les élections




LE MANIFESTE POUR
UN QUÉBEC SANS PAUVRETÉ

LE DISCOURS DOIT CHANGER

Ce qu'on ne veut plus entendre !

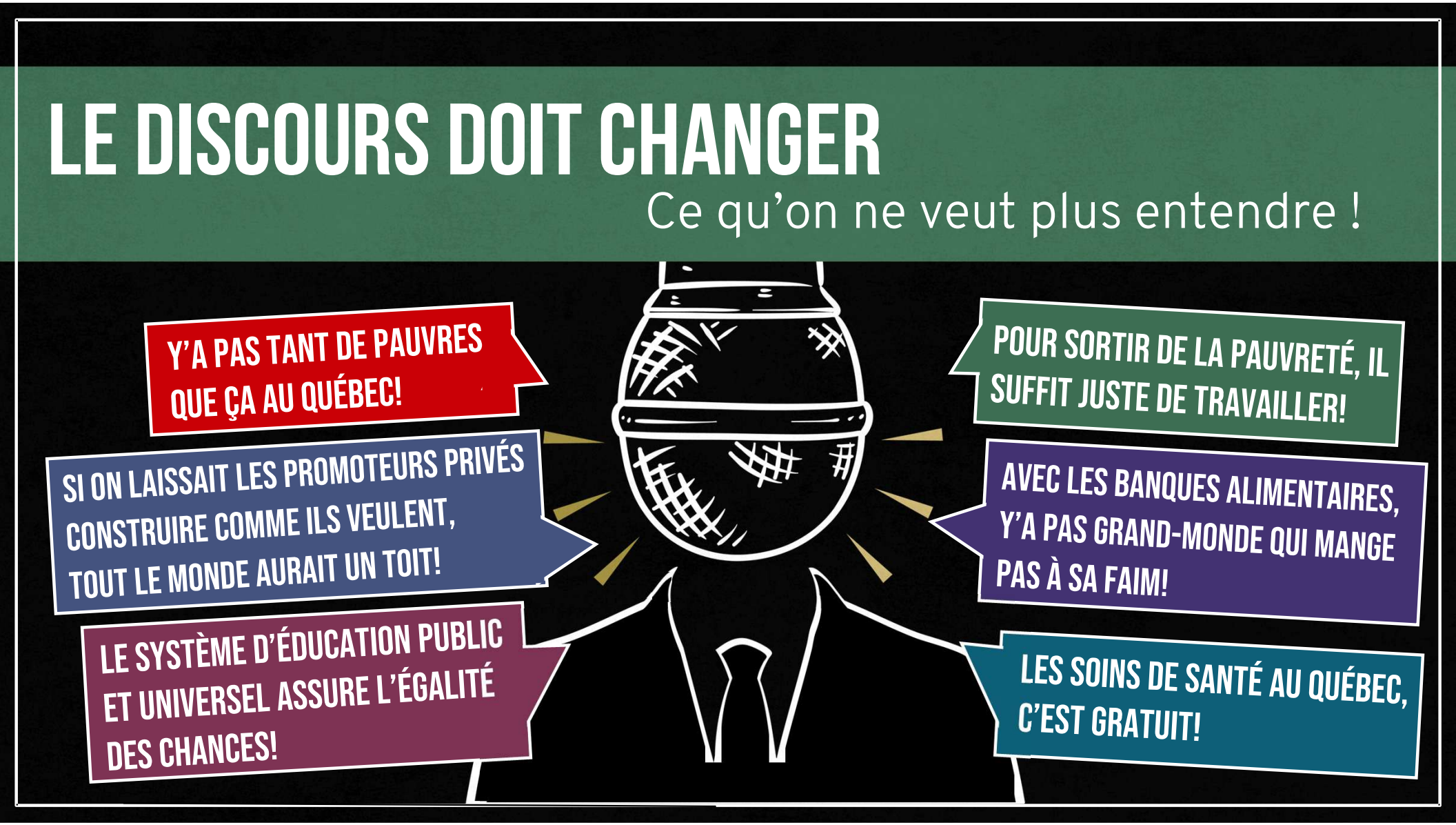

PARLONS DE PAUVRETÉ

MANIFESTE POUR UN QUÉBEC SANS PAUVRETÉ

DROITS
ET DIGNITÉ

PRINCIPES
INDISSOCIABLES

MESURES
STRUCTURANTES

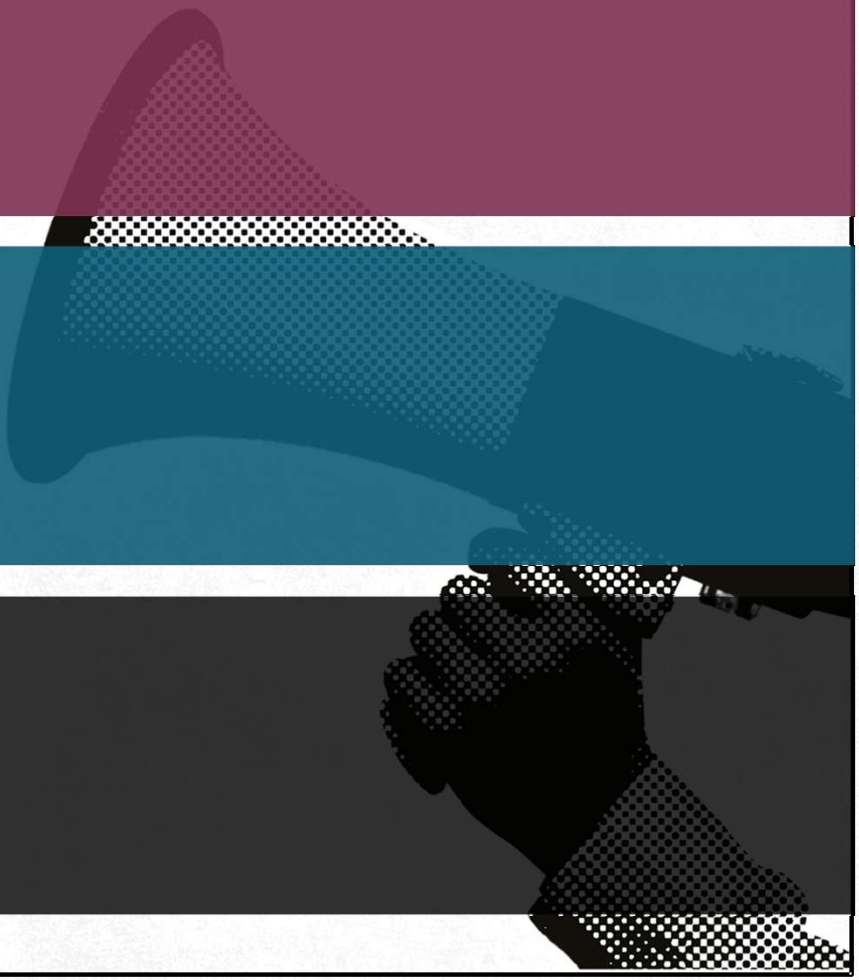

MANIFESTE POUR UN QUÉBEC SANS PAUVRETÉ

DROITS ET DIGNITÉ

La pauvreté est un déni des droits et libertés et porte atteinte à la dignité des personnes qui la subissent.

- La dignité devient l'élément central du discours.
- La pauvreté devient un problème social, obligeant l'État à agir.
- Les personnes concernées retrouvent leur pouvoir d'agir.
- Le discours social se transforme et participe à la déstigmatisation de la pauvreté.

MANIFESTE POUR UN QUÉBEC SANS PAUVRETÉ

PRINCIPES INDISSOCIABLES

Pour progresser vers un Québec sans pauvreté, 4 principes doivent guider l'action gouvernementale :

- L'amélioration du revenu des personnes les plus pauvres doit prévaloir sur l'amélioration du revenu des personnes les plus riches.
- L'accès, sans discrimination, à des services publics universels et de qualité doit s'améliorer de manière continue.
- Les personnes qui vivent la pauvreté, et les organisations qui les représentent, doivent être au coeur de l'élaboration, de la mise en oeuvre et de l'évaluation des mesures qui les concernent.
- La lutte contre les préjugés envers les personnes en situation de pauvreté doit faire partie intégrante de toute stratégie visant à lutter contre la pauvreté.

MANIFESTE POUR UN QUÉBEC SANS PAUVRETÉ

MESURES STRUCTURANTES

Pour bâtir un Québec sans pauvreté, plus égalitaire et riche de tout son monde, une transformation sociale s'impose.

Deux mesures structurantes pour améliorer le revenu



Quatre mesures structurantes pour alléger le fardeau financier



LES REVENDICATIONS



PROTECTIONS PUBLIQUES

Hausser les protections publiques de façons à assurer à tous les ménages un revenu au moins égal à la MPC.

SALAIRE MINIMUM

Augmenter le salaire minimum pour qu'une personne seule qui travaille 35 heures par semaine vive hors de la pauvreté.

HABITATION

Adopter une politique globale en habitation, basée sur la reconnaissance du droit au logement.

ALIMENTATION

Adopter une loi-cadre sur le droit à l'alimentation.

SANTÉ

Interdire le privé en santé et élargir la couverture du régime public d'assurance maladie à un plus grand nombre de soins de santé.

ÉDUCATION

Assurer la gratuité et l'accès universel à l'éducation, des centres de la petite enfance aux études supérieures.

ON SE RETROUVE LES 22 ET 23 MAI 2026

Collectif pour un
Québec sans pauvreté

pauvrete.qc.ca

#PARLONSPAUVRETE